Toepassing fiscale flux - definitieve vaststelling van het recht op toeslag o.b.v een referentiemaand in 2015
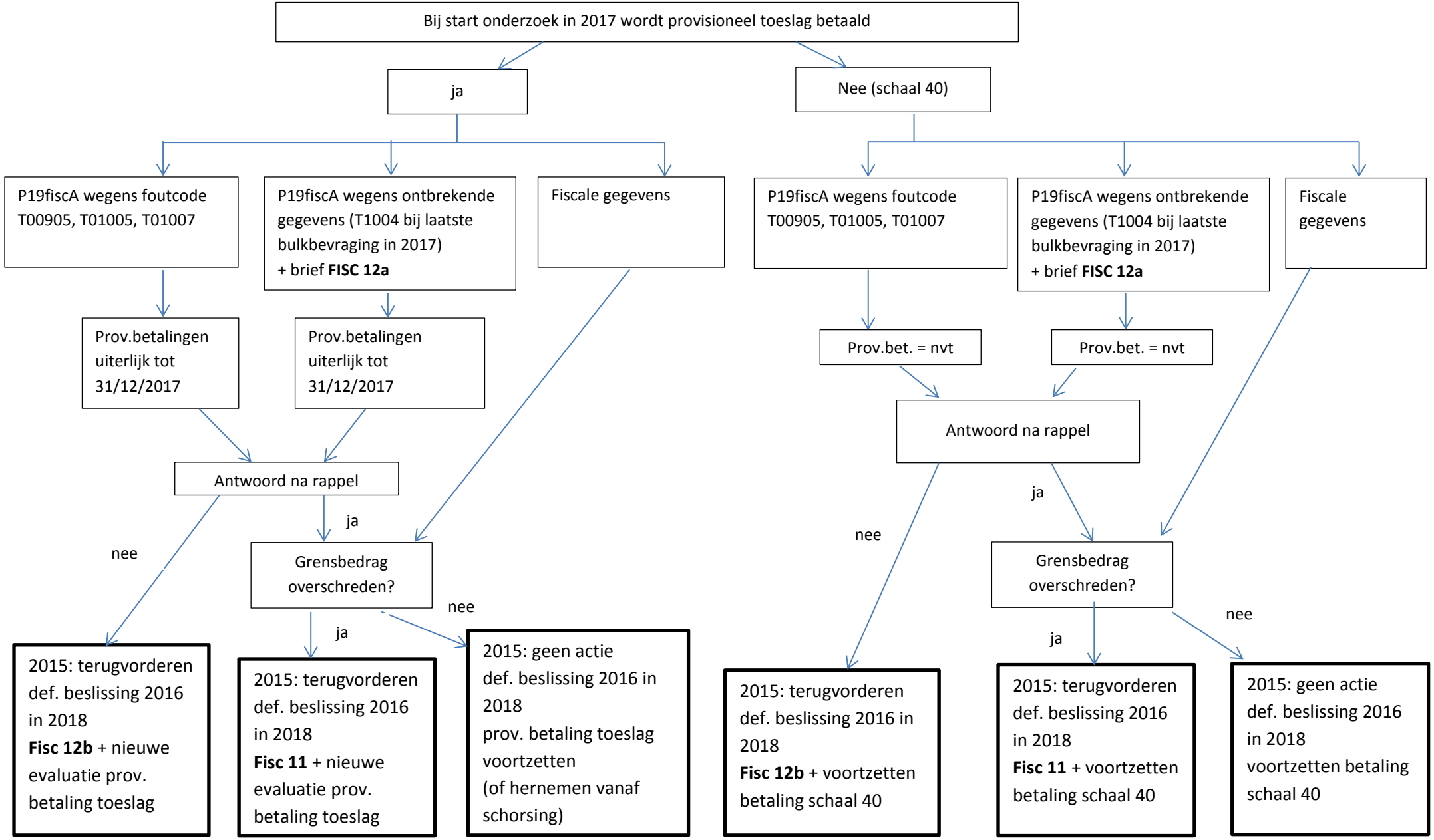
Schema 1: In 2015 werd provisioneel toeslag betaald